



Varese
località
Campo dei Fiori

Festa della montagna



DAL 9 AL 15 AGOSTO 2024

GRUPPO ALPINI VARESE
SOLIDARIETÀ ALPINA

“
**Dedicato alla nostra Montagna nel 50° anniversario
dell'inaugurazione della Via Sacra e del rifacimento delle
Tre Croci, che vegliano sulla nostra Festa**

LA NOSTRA FESTA: UNA SCELTA D'AMORE PER LA MONTAGNA... E PER IL PIANETA



Per promuovere una manifestazione sempre più sostenibile e rispettosa dell'ambiente, anche quest'anno massimizzeremo la raccolta differenziata, adotteremo l'innovativo sistema di spillatura della birra senza CO2, elimineremo la plastica monouso utilizzando esclusivamente materiali biodegradabili e compostabili e renderemo possibile raggiungere la Festa esclusivamente con i mezzi pubblici partendo dal Piazzale antistante il Palazzetto dello Sport, dalle 10.00 alle 24.00.

UN SALUTO, Il Sindaco

Agosto è il mese della Festa della Montagna organizzata dagli Alpini. Come da tradizione dunque, anche quest'anno ci aspettano giorni meravigliosi per stare insieme in allegria, per assaporare del buon cibo, per fare escursioni sulla nostra amata montagna, la vetta al Campo dei Fiori, e poi solidarietà, musica, visite guidate e tanto altro ancora. Tutto questo è la Festa della Montagna, un momento che fa parte delle nostre più belle tradizioni, portate avanti con entusiasmo dal Gruppo degli Alpini di Varese insieme a una rete di volontari e associazioni del territorio. Il ringraziamento più grande va proprio ai tantissimi volontari che ci permettono ogni anno di vivere momenti unici, rinnovando e arricchendo la festa con nuove attività, per assaporare e riscoprire tutta la bellezza di uno dei luoghi simbolo della città e del territorio, contribuendo alla valorizzazione del nostro Sacro Monte e Campo dei Fiori. Una buona Festa della Montagna a tutti!

Davide Galimberti - Sindaco di Varese

UN SALUTO, Il Capogruppo

Buon Ferragosto...

Buon Ferragosto a voi...

Buon Ferragosto con noi...!!!

Sinteticamente, dovrebbero essere queste tre righe precedenti, che rappresentano il mio saluto a tutti voi, in occasione della Festa della Montagna 2024.

Premetto che, già normalmente la sintesi non mi appartiene, men che meno quando devo soprattutto parlare della settimana di Ferragosto, vissuta con gli Alpini del Gruppo di Varese al Campo dei Fiori.

In questa situazione scatta automaticamente il cuore, quello con la C maiuscola per raccontarvi l'ennesima festa della montagna, l'ennesima emozione anche se è la mia ventottesima da Capogruppo, l'ennesima possibilità di ritrovarci sulla nostra montagna ritrasformando il territorio in quella perla che, all'inizio del secolo scorso, incantò molti italiani portandoli qui a trascorrere le vacanze.

Oggi non riusciamo a farvi trascorrere qui le vacanze, ma ci accontentiamo di donarvi una settimana in cui il Campo dei Fiori torni ad essere la meta preferita per i nostri cittadini e per tutti coloro che apprezzano l'ambiente montano,

che desiderano un po' di relax, che godano dello stare assieme in maniera semplice aspettando di assaggiare i nostri piatti a base di polenta.

Perché tutto questo si realizzi, non posso fare altro che invitarvi a venirci a trovare chiedendovi di divulgare a tutti i vostri amici l'invito, affinché si realizzi la condivisione a noi tanto cara ed oltretutto potrò personalmente salutarvi con le tre righe iniziali.

Buonferragosto...

...a voi...

...con noi!

Antonio Verdelli
Il capogruppo
Gruppo Alpini Varese



COME RAGGIUNGERE LA NOSTRA FESTA

La Festa della Montagna potrà essere raggiunta esclusivamente con i mezzi pubblici ad eccezione dei veicoli destinati al trasporto disabili con contrassegno, delle moto e delle biciclette che potranno salire liberamente.

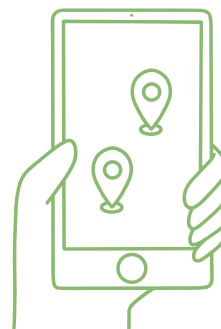

Il servizio navette sarà attivo dal **9 al 14 agosto dalle ore 10.00 alle 24.00** con partenza dal Piazzale del Palazzetto dello Sport (ampio parcheggio gratuito).

Dalle 9.30 la strada sarà chiusa a tutte le auto private all'altezza del bivio Sacro Monte/Campo dei Fiori.

La prima navetta in salita partirà alle ore 10.00 con frequenza ogni 20 minuti, unica fermata intermedia al bivio Sacro Monte/ Campo dei Fiori.

Ultima navetta in discesa ore 24.00.

Il **biglietto** ordinario avrà il costo di **€ 1,60** e potrà essere acquistato alla partenza, alla fermata intermedia e presso le casse della Festa, saranno validi gli abbonamenti in corso.

Per garantire la corretta viabilità i mezzi privati autorizzati dovranno accodarsi alle navette sia in salita che in discesa.

Il 15 agosto il servizio navette sarà gestito direttamente da Autolinee Varesine per maggiori info www.autolineevaresine.it

RISPETTIAMO LA NOSTRA MONTAGNA!

BENVENUTI ALLA FESTA DELLA MONTAGNA



**GRAZIE DA PARTE
DI TUTTI NOI!**

Se vi abbiamo fatto stare bene alla nostra Festa della Montagna aiutateci a far stare bene chi è meno fortunato di noi.

Vi chiediamo un aiuto per poter essere in prima linea nella Lotta alle Leucemie, Linfomi e Mielomi permettendoci di migliorare LA DEGENZA ORDINARIA E L'AREA TRAPIANTOLOGICA DEL REPARTO DI EMATOLOGIA DELL'OSPEDALE DI CIRCOLO DI VARESE.

Inquadrate il QR CODE della nostra Raccolta Fondi e inserite l'importo che volete donare.

Qualunque cifra Voi decideste di donare farà "tanto bene" perché Voi, seduti ai nostri tavoli, siete tantissimi ed insieme possiamo raggiungere grandi obiettivi.



FESTA DELLA MONTAGNA



20^ MOTOADUNATA "ALPINA"

PROGRAMMA

ore 8.30/10.15 Ritrovo Piazza Repubblica
(Varese)

ore 10.15 Termine iscrizioni

ore 10.30 Partenza moto giro

ore 11.30 arrivo a Marzio per aperitivo
presso il Gruppo Alpini Marzio

ore 13.30 Arrivo previsto al Campo dei
Fiori, ritiro pacco per i primi 300
iscritti e pranzo Alpino presso la
Festa della Montagna

Domenica 11 Agosto
2024

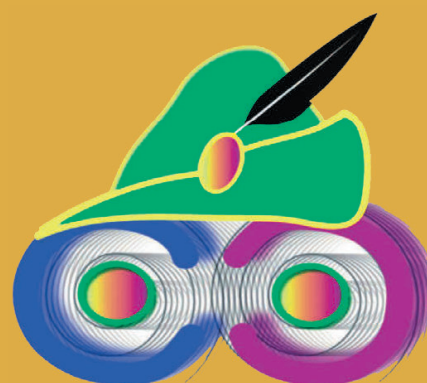

PREMIAZIONI

La prima donna pilota iscritta.

Il primo pilota "Alpino" in regola con il tesseramento ANA 2024.

Il pilota più giovane e il pilota meno giovane.

Il Moto Club e il Gruppo Alpini più numerosi.

REGOLAMENTO

Tutti i mezzi circolanti dovranno essere in regola con il codice della strada, i conducenti degli stessi dovranno essere muniti di regolare patente di guida e dovranno attenersi al codice della strada, gli organizzatori declinano ogni responsabilità civile e penale per qualsiasi incidente in cui possano incorrere i partecipanti, prima, durante e dopo la manifestazione.

Gli organizzatori si riservano di sospendere le iscrizioni al raggiungimento di una quota eccessiva di partecipanti.





FESTA DELLA MONTAGNA



CRONOSCALATA "TRE CROCI"

9° EDIZIONE

Sabato 10 Agosto



Aperta a ciclisti, podisti ed e-bikers.

- Per ciclisti ed e-bikers è obbligatorio l'uso del casco.
- Iscrizione in loco

- Apertura Iscrizioni dalle ore 8.00
via Quintino Sella (Bivio Velate)
- Iscrizione € 10.00
- Partenza libera 8.30 - 11.00
- Arrivo presso ingresso Grand Hotel
Campo dei Fiori
- Lunghezza 6,7 Km
- Dislivello 520mt
- Ritiro pacco gara all'arrivo

Premiazioni ore 13.00 sul piazzale della Festa della Montagna

Il ricavato della "Cronoscalata delle Tre Croci" 2024 sarà devoluto a sostegno della promozione della pratica sportiva delle persone con disabilità neuromotorie e intellettivo relazionale, di progetti, attività e iniziative in ambito sociale a cura dell'Associazione Sestero fondata nel 2009 da Sergio Gianoli, Stefano Zanini e Roberto Bof.



SESTERO



FESTA DELLA MONTAGNA



PAOLO TOMELLERI QUARTET

VENERDÌ 9 AGOSTO 2024 ORE 21.00



GRAND HOTEL
CAMPO DEI FIORI

RAGGIUNGIBILE COMODAMENTE
CON BUS NAVETTA DAL PALASPORT
VIA MANIN - VARESE
(PARCHEGGIO GRATUITO).

INGRESSO LIBERO.



PAOLO TOMELLERI	▪ CLARINETTO
STEFANO PENNINI	▪ PIANOFORTE
DANIELE TORTORA	▪ CONTRABBASSO
TOMMY BRADASCIO	▪ BATTERIA



FESTA DELLA MONTAGNA
DISCO DANCE
ANNI 80



SABATO 10 AGOSTO 2024 ORE 21.00
Grand Hotel Campo dei Fiori

Tornare indietro nel tempo si può!! Niente ha il potere di evocare forti emozioni come la musica e quindi se desiderate tornare agli anni Ottanta, con quella stessa musica e magari anche la stessa compagnia di amici vi aspettiamo alla nostra serata Anni 80 a cura di Radio Village presso la Festa della Montagna al Campo dei Fiori.



PROGRAMMA

STAND GASTRONOMICO APERTO DALLE 11.00 ALLE 23.00
TUTTO IL RICAVATO SARÀ DEVOLUTO IN BENEFICENZA

VENERDÌ 9 AGOSTO

- 10:30** Visita alla CASA MUSEO POGLIAGHI e camminata lungo il sentiero delle Pizzelle per raggiungere la Festa (in collaborazione con Archeologistics) (3)
- 10.45** Alzabandiera
- 11.00** Apertura Stand Gastronomico
- 11.00-17.00** Mostra fotografica a cura del FAI nell'atrio del Grand Hotel (7)
- 15.30** Visita guidata Grotta Marelli (1)
- 17.30** Aperitivo Letterario (8)
- 21.00** Concerto Jazz Paolo Tomelleri Quartet
-

SABATO 10 AGOSTO

- 08.00** 9° Cronoscalata "Tre Croci" (vedi programma)
- 10.00** Camminata Sacro Monte - Campo dei Fiori (Pizzelle) in collaborazione con CAI Varese (10)
- 11.00-17.00** Mostra fotografica a cura del FAI nell'atrio del Grand Hotel (7)
- 14:30** Torneo benefico di Burraco (11)
- 15.00** Visita guidata "Il liberty al Campo dei Fiori" a cura di IMMAGINA (13)
- 15.30** Visita guidata Grotta Marelli (1)
- 16.00** Camminata Campo dei Fiori-Borgo Sacro Monte con visita alla Chiesa dell'Annunciata (in collaborazione con Archeologistics) (3)
- 17.30** Aperitivo Letterario (8)
- 21.00** Disco dance anni '80 a cura di RADIO VILLAGE
-

DOMENICA 11 AGOSTO

- 08.30** 20° MotoAdunata Alpina (vedi programma)
- 10:30** Camminata del Centenario Campo dei Fiori-Pizzelle-Sacro Monte (sosta Borducan) e ritorno in collaborazione con CAI Varese (9)
- 11.00-17.00** Mostra fotografica a cura del FAI nell'atrio del Grand Hotel (7)
- 15.30** Visita guidata Grotta Marelli (1)
- 16:00** Santa Messa con il Coro ANA Campo dei Fiori a seguire concerto Coro ANA Campo dei Fiori (4)
- 18:30** Aperitivo letterario (8)

LUNEDÌ 12 AGOSTO

- 10.00** Camminata Sacro Monte-Campo dei Fiori (Pizzelle) in collaborazione con CAI Varese (10)
- 11.00** Camminata Metabolica dal Grand Hotel verso Forte di Orino (6)
- 11.00 -17.00** Mostra fotografica a cura del FAI nell'atrio del Grand Hotel (7)
- 14:00** Visita guidata all'Osservatorio con partenza a piedi dal Piazzale del Grand Hotel (5)
- 15.30** Visita guidata Grotta Marelli (1)
- 16.00** Camminata Campo dei Fiori-Borgo Sacro Monte con visita alla Chiesa dell'Annunciata (in collaborazione con Archeologists) (3)
- 17.30** Aperitivo Letterario (8)
- 21.00** Serata musicale con Dorotea Mele
-

MARTEDÌ 13 AGOSTO

- 10.00** Camminata Sacro Monte-Campo dei Fiori (Pizzelle) in collaborazione con CAI Varese (10)
- 11.00-17.00** Mostra fotografica a cura del FAI nell'atrio del Grand Hotel (7)
- 14:00** Visita guidata all'Osservatorio con partenza a piedi dal Piazzale del Grand Hotel (5)
- 14:30** Ritorno Campo dei Fiori-Sacro Monte (Pizzelle) in collaborazione con CAI Varese (10)
- 15.00** Visita guidata "Il liberty al Campo dei Fiori" a cura di IMMAGINA (13)
- 15.30** Visita guidata Grotta Marelli (1)
- 17.30** Alla scoperta della Via del Caravati a cura del Parco Campo dei Fiori (14)
- 17.30** Aperitivo Letterario(8)
- 18.00** Camminata Metabolica dal Grand Hotel verso Forte di Orino (6)
- 21.00** Karaoke con DJ Fabio
-

MERCOLEDÌ 14 AGOSTO

- 10.00** Camminata Sacro Monte-Campo dei Fiori (Pizzelle) in collaborazione con CAI Varese (10)
- 11:00** Ginnastica Posturale del sorriso (2)
- 11.00-17.00** Mostra fotografica a cura del FAI nell'atrio del Grand Hotel (7)
- 14:00** Visita guidata all'Osservatorio con partenza a piedi dal Piazzale del Grand Hotel (5)
- 14.30** Ginnastica Posturale del sorriso (2)
- 15.30** Visita guidata Grotta Marelli (1)
- 16.00** Camminata Campo dei Fiori-Borgo Sacro Monte con visita alla Chiesa dell'Annunciata (in collaborazione con Archeologists) (3)
- 16.00** Ginnastica Posturale del sorriso (2)
- 17.30** Alla scoperta della Via del Caravati a cura del Parco Campo dei Fiori (14)
- 17.30** Aperitivo Letterario (8)
-

GIOVEDÌ 15 AGOSTO

- 11.00** Santa Messa Altare Tre Croci **a Memoria di tutti i caduti senza croce**
- 17:30** Chiusura Festa con Ammainabandiera



FESTA DELLA MONTAGNA



DOCTOR SOUL: LUNEDÌ 12 AGOSTO ORE 21.00

- * UMBERTO CESARANO DRUMS
- * DOROTEJA MELE VOICE
- * LUCA PEDRONI GUITAR
- * MARCO RE BASS



GRAND HOTEL CAMPO DEI FIORI

RAGGIUNGIBILE
COMODAMENTE CON BUS
NAVETTA DAL PALASPORT,
VIA MANIN VARESE
(PARCHEGGIO GRATUITO).
INGRESSO GRATUITO.





FESTA DELLA MONTAGNA



BURRACO

TORNEO DI BENEFICENZA

Sabato 10 AGOSTO

Ore 14.30 Accreditalamento

Ore 15.00 Inizio torneo

Salone Grand Hotel Campo dei Fiori.

Raggiungibile comodamente con bus navetta in 45 minuti circa con partenza dal Palasport Via Manin - Varese (parcheggio gratuito).

Quota di partecipazione 10 Euro.

Info / prenotazione

Lucia +39 338 845 1161



Il Ricavato della Manifestazione sarà interamente devoluto all'Associazione Camminiamo Insieme - Centro Diurno Il Viandante che aiuta i senza fissa dimora, chi ha perso le speranze per un futuro, chi non crede più che ci possano essere relazioni amicali, chi non sa più prendersi cura di sè ed è diventato invisibile agli occhi degli altri.



CAMMINIAMO INSIEME OVD
CENTRO DIURNO IL VIANDANTE

DIARIO DEI RICORDI

Saluti dal Grand Hotel Campo dei Fiori

DAL 9 AL 14 AGOSTO
11:00 AM - 17:00 PM

Hall del Grand Hotel Campo dei Fiori
INGRESSO A CONTRIBUTO LIBERO

Un viaggio nel tempo, attraverso ricordi e immagini d'epoca delle vacanze al Grand Hotel.
Una selezione di cartoline, fotografie e documenti vi farà assaporare l'atmosfera elegante e raffinata di quei giorni, scoprendo storie e aneddoti della Belle Époque.
L'esposizione, allestita dalla Delegazione FAI di Varese, vuole aggiungere un altro tassello al racconto e alla conoscenza della storia e del passato turistico del Grand Hotel Campo dei Fiori.

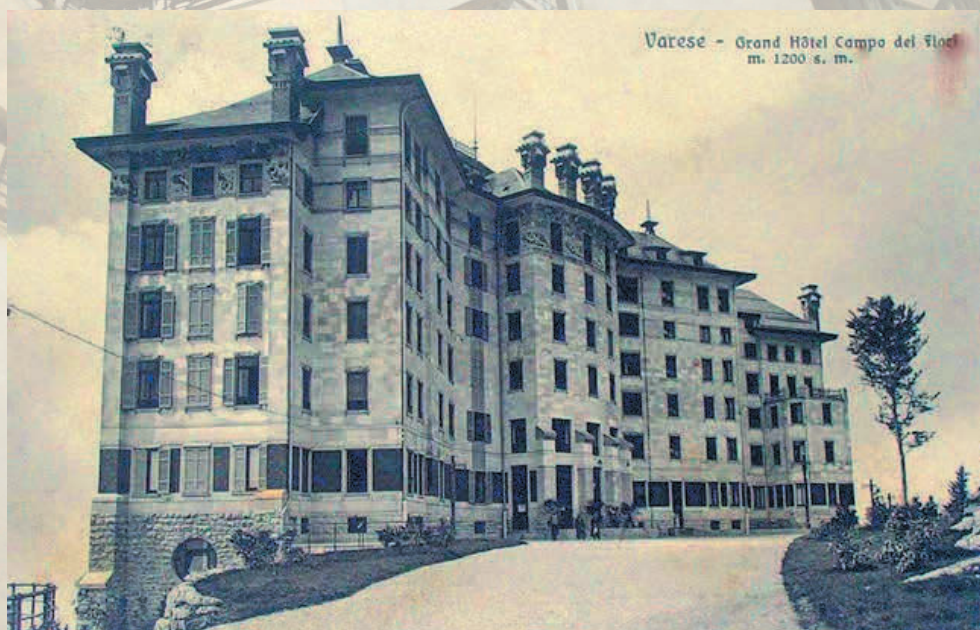

EVENTO ORGANIZZATO DA:



IN COLLABORAZIONE CON:



GRAZIE A:



Testi a cura di: Arch. MARCO COLNAGO
Allestimento a cura di: Arch. MARCO COLNAGO e GIULIA POZZI

Si ringrazia: Fausto Brianza, Mario Chiodetti, Il Caffè del Borducan, Fioraia Corvi



FESTA DELLA MONTAGNA



"CAMMINATA DEL CENTENARIO"

IN COLLABORAZIONE CON CAI VARESE

DOMENICA 11 AGOSTO ORE 10.30

DAL GRAND HOTEL AL MONTE PIZZELLE PER SCENDERE AL BORGO DEL SACRO MONTE, SOSTANDO AL BORDUCAN, INAUGURATO NEL 1924, PER ASSAGGIARE IL FAMOSO ELISIR. RITORNO AL GRAND HOTEL PASSANDO DALLA SCALA LIBERTY DEL SOMMARUGA, DALLA STATUA DELLA NATIVITÀ E PER DIVERSO SENTIERO AL PASSO PIZZELLE.

- percorso di 5 km con 250 mt di dislivello
- durata dell'escursione 2,30 ore circa
- indossare scarponcini alti
- consigliato bastoncini

1924  2024

AL BORDUCAN
IL PRIMO LOVE RESTAURANT IN ITALIA



Contributo € 5.00 devoluti a favore dell'associazione "Casa Matteo Varese"

Info e prenotazioni presso la cassa della Festa oppure Sergio +39 333 3643219



1. GROTTA MARELLI

TUTTI I GIORNI ORE 15:30

Scendere nel cuore della terra e sentire che è viva, questo è quello che vi offre Donatella Reggiori guida specializzata che vi accompagnerà nell'affascinante visita alla Grotta Marelli.

La Grotta fa parte delle 150 grotte presenti nel Parco Regionale del Campo dei Fiori e vi si può accedere dal giardino del vecchio Grand Hotel. L'escursione non è difficile, si raccomandano comunque attenzione nella discesa, scarponcini antidrucciolo, una felpa o giubbotto impermeabile per affrontare il fresco della grotta (temperatura costante tutto l'anno 10-12 °C circa, umidità 99%). Il Parco Regionale Campo dei Fiori fornirà caschetti (CONTRIBUTO 2 €)

Le prenotazioni si possono effettuare in loco presso il gazebo delle Guardie Ecologiche Volontarie (gruppi max 10 persone)

2. A LEZIONE DI GINNASTICA POSTURALE DEL SORRISO

con GIGI BELLARIA (istruttore CSEN di ginnastica posturale e funzionale per la schiena)

Avete mai sentito parlare di Ginnastica Posturale o Risveglio Muscolare? È l'occasione buona per cambiare atteggiamento con Noi stessi e comunicare positivamente con il nostro Corpo.

Sane abitudini per il nostro Ben-Essere.

MERCOLEDÌ 14 AGOSTO ORE 11.00 ORE 14:30 E ORE 16:00

50 minuti di Ginnastica Posturale ed esercizi funzionali per il benessere della schiena. Gli esercizi saranno effettuati sulla sedia, portate un telo per sdraiarsi a terra.

PRENOTAZIONE PRESSO LA CASSA DELLA FESTA DELLA MONTAGNA (max 15 persone)

QUOTA DI PARTECIPAZIONE € 5,00 che verranno devoluti in beneficenza a favore dell'Associazione "Casa Matteo Varese"

3. IN COLLABORAZIONE

CON ARCHEOLOGISTICS

VENERDÌ 09 AGOSTO E MARTEDÌ 13 AGOSTO DALLA CASA MUSEO POGLIAGHI ALLA FESTA

Visita guidata all'inaspettata casa dell'artista milanese Lodovico Pogliaghi che scelse di creare la sua residenza al Sacro Monte di Varese, lungo il tratto finale del Viale delle Cappelle.

La visita permetterà di conoscere l'internazionale collezione di opere d'arte raccolte dal proprietario di casa: sarcofagi egizi, sculture greco-romane, tappeti e vasi orientali, collocate accanto alle creazioni dello stesso Pogliaghi tra le quali spicca il modello in gesso della porta del Duomo di Milano (10 x 6 metri).

Al termine della visita, ci incamminiamo lungo il sentiero fino al Campo dei Fiori così da raggiungere a piedi la Festa della Montagna*.

Orario: 10.30

Durata: 120 minuti (comprensivo di visita e camminata)

Costo: 7€ cad. (prezzo speciale per Festa della Montagna)

Prenotazione obbligatoria: info@sacromontedivarese.it - +39.3664774873

SABATO 10 AGOSTO, LUNEDÌ 12 AGOSTO E MERCOLEDÌ 14 AGOSTO DALLA FESTA ALLA CHIESA DELL'ANNUNCIATA

Camminata a piedi dalla Festa della Montagna fino al borgo di Santa Maria del Monte lungo il sentiero che passa dalle Pizzelle*. Nel borgo visiteremo la Chiesa dell'Annunciata, decorata con la vetrata di Trento Longaretti: un capolavoro d'arte sacra contemporanea, di circa 50 mq. Voluta da mons. Pasquale Macchi, l'opera – che svolge la funzione di controsoffitto – celebra la figura di papa Paolo VI a Milano e Roma. Un'opera moderna ed inaspettata all'interno di una chiesa solitamente non visitabile.

Orario: 16.00

Durata: 90 minuti (comprensivo di visita e camminata)

Costo: 7€ cad. (prezzo speciale per Festa della Montagna)

Prenotazione obbligatoria: info@sacromontedivarese.it - +39.3664774873

*in alternativa alla camminata è possibile raggiungere il borgo o la Festa della Montagna utilizzando le navette di collegamento.

4. CORO ANA CAMPO DEI FIORI DOMENICA ORE 17.00

Il Coro nasce all'inizio del 1980 e precisamente il 31 gennaio, per volontà del Gruppo Alpini di Varese nella persona del generale Giacomo Ferrero. Il buon generale da tempo cercava di dotare il Gruppo Alpini di una voce musicale. Il coro rappresentò la via più percorribile perché già spianata dall'esistenza di alpini ed amici amanti dei canti di montagna; le adesioni infatti non mancarono, la volontà pure.

Prima uscita, il 26 aprile 1981 e oggi come allora un appuntamento imperdibile in una location affascinante!

5. OSSERVATORIO

Avvicinare le persone alle scienze naturali e del cielo, creando un "ponte di comprensione tra la Scienza e la gente", diffondere la conoscenza del cielo stellato e dei fenomeni che vi si svolgono, dialogare con i ragazzi e con tutti gli interessati per creare spunti di riflessione sono, unitamente alla ricerca scientifica, gli scopi dell'Osservatorio Astronomico "G.V.Schiaparelli". La divulgazione è quindi l'attività principale che viene svolta alla Cittadella di Scienze della Natura "Salvatore Furia", non solo in campo astronomico, ma anche meteorologico e botanico.

Non perdetevi la possibilità di prenotare la Vostra visita per i **giorni 12-13 e 14 agosto con partenza a piedi alle ore 14:00 dalla Festa della Montagna.**

Prenotazione presso la cassa della Festa entro le ore 12 del giorno stesso.

Costo: € 5,00 adulti, € 3 ragazzi 6-17 anni

Minimo 15 persone max 30

6. CAMMINATA METABOLICA

LUNEDI 12 AGOSTO ORE 11:30

E MARTEDI' 13 AGOSTO ORE 18:00

La Camminata Metabolica è una tecnica di cammino studiata appositamente per stimolare e sviluppare distretti e muscoli specifici. Durante l'allenamento, viene alternata con esercizi posturali e di ginnastica estetica, in modo da migliorare anche il metabolismo.

I trainer vi guideranno attraverso un'apposita cuffia wireless in una lezione della durata di 1 ora con partenza dal Grand Hotel verso il Belvedere dell'Osservatorio e il Forte d'Orino.

QUOTA DI PARTECIPAZIONE 15,00 €

(comprensiva di F-BAND e CUFFIA WIRELESS) che verrà devoluta in beneficenza.

La prenotazione obbligatoria potrà essere effettuata direttamente con le Trainer:

Laura 3336219789 /Valentina 3463115085/Federica 3454129366

7. MOSTRA A CURA DEL FAI DI VARESE

DIARIO DEI RICORDI

“Saluti dal Grand Hotel Campo dei Fiori”

Questa iniziativa offre ai visitatori un piccolo viaggio nel tempo, riportandoli, attraverso ricordi e immagini, all'epoca delle vacanze al Grand Hotel.

Attraverso una selezione di cartoline, fotografie e documenti dell'epoca, è possibile assaporare l'atmosfera elegante e raffinata di quei giorni, scoprendo storie e aneddoti di chi vi soggiornava.

L'esposizione, allestita dalla Delegazione FAI di Varese, vuole aggiungere un altro piccolo tassello al racconto e alla conoscenza della storia e del passato del Grand Hotel Campo dei Fiori.

Hall del Grand Hotel Campo dei Fiori dal 09/08 al 14/08

dalle 11.00 alle 17.00

ingresso a contributo libero

8. APERITIVO ALPINO LETTERARIO

Anticipa la salita al Campo dei Fiori e goditi uno spritz al fresco in compagnia dei nostri autori chiacchierando dei loro libri.

Per informazioni Sergio +39 333 3643219

VENERDÌ 9 AGOSTO ORE 17:30

Sergio Rossi intervista Claudio Mezzanzanica, curatore del libro “Diario di prigionia - 8 settembre 1943-45” di Renato Peruzzotti. Si parlerà del libro, un diario di prigionia ritrovato casualmente, una storia d’amore.

SABATO 10 AGOSTO ORE 17:30

Sergio Rossi intervista Andrea Kerbaker, collezionista di libri e scrittore.. Si parlerà del suo ultimo libro “Stradario sentimentale di Milano - storie dalla città che cambia” Bur editore. Una guida preziosa per inoltrarsi tra le tante anime di una città che non smette di cambiare e stupire.

DOMENICA 11 AGOSTO 18:30

Sergio Rossi intervista Serena Nardi, fondatrice e direttrice del festival “VaresEstense - Festival Menotti” dove sono protagonisti musica lirica e prosa. Presenterà la serata di venerdì 30 agosto quando a Varese verrà messa in scena la TURANDOT di Giacomo Puccini a 100 anni dalla sua morte.

LUNEDÌ 12 AGOSTO ORE 17 :30

Sergio Rossi intervista Ines Rita Domenichini, danzaterapeuta, coreografa ed infermiera. Si parlerà del suo primo libro “UN GIORNO FELICE”. 20 racconti, o meglio, lettere dove una figlia descrive la vita tormentata di sua madre “tigre tremante” e di quanto i destini si tramandino con i loro abissi e risorse. Due sorti segnate dal cancro del vivere e dal cancro come malattia in cerca di quel passo che unisce, che chiama in una continua rinascita. La danza è il fil rouge che attraversa l’opera, come presenza nel quotidiano, passione che crea legami e testimone attenta.

MARTEDÌ 13 AGOSTO ORE 17:30

Sergio Rossi intervista Laura Veroni, scrittrice di romanzi gialli. Si parlerà del suo ultimo libro “L’ombra della sciarpa blu” Morellini editore. Numerosi personaggi ruotano intorno a un misterioso omicidio, un’indagine tra Luino e Varese.

MERCOLEDÌ 14 AGOSTO ORE 17:30

Sergio Rossi intervista Luigi -Gigi- Bellaria, architetto e tecnico nazionale di Nordic Walking. Si parlerà del suo ultimo libro “ABITARE LA TUA CASA, IL TUO CORPO” Fotogrammi di Ben-Essere quotidiano. 51 capitoli per un confronto a favore del nostro corpo e della nostra casa descrivendo come ritrovare il BEN-ESSERE. Ginnastica del sorriso, ginnastica antiorario, qualità del sonno, memoria ed altro per trovare la semplicità della vita.

9. “CAMMINATA DEL CENTENARIO” IN COLLABORAZIONE CON CAI VARESE

DOMENICA 11 AGOSTO

Dal Grand Hotel al Monte Pizzelle per scendere al borgo del Sacro Monte con sosta al Borducan, inaugurato nel 1924, assaggio del famoso Elisir. Ritorno al Grand Hotel passando dalla scala liberty del Sommaruga e per diverso sentiero.

- partenza ore 10.30 dal Bar della Festa
- percorso di 5 km con 300 mt di dislivello
- durata dell'escursione 2,30 ore circa
- indossare scarponcini alti
- consigliati bastoncini
- Contributo € 5.00 devoluti a favore dell'associazione “Casa Matteo Varese”
- info e prenotazioni presso la cassa della festa oppure Sergio +39 333 3643219

10. CAMMINATE S. MONTE–CAMPO DEI FIORI e RITORNO A CURA CAI VARESE

-Martedì 13 salita ore 10 e ritorno ore 14.30

-Sabato 10, lunedì 12, mercoledì 14 solo salita ore 10

Sarà possibile l'accesso alla Festa e ritorno a piedi con partenza dal Sacro Monte percorrendo il sentiero delle Pizzelle con i volontari del CAI Varese.

Info e prenotazione (obbligatoria) presso la cassa della Festa oppure Sergio +39 333 3643219

11. TORNEO BENEFICO DI BURRACO SABATO 11 AGOSTO

Nello spettacolare Salone del Grand Hotel si svolgerà il Torneo di Beneficenza di Burraco. Prenotazione obbligatoria Lucia +39 3388451161

Inizio Torneo ore 14:30

Contributo di € 10,00 che verrà interamente devoluto all'Associazione Camminiamo Insieme -Centro Diurno Il Viandante

12. LIBRERIA ITINERANTE

Tutti i pomeriggi, ferragosto escluso con orari da definirsi, Fabiolandia "Libreria itinerante" organizza Letture per bambini permettendovi di entrare nel mondo delle vostre fiabe più belle. Quelle del cuore e dell'amicizia. Un girotondo di storie e di sorrisi.



13. IL LIBERTY AL CAMPO DEI FIORI

SABATO 10 AGOSTO E MARTEDI' 13 AGOSTO ORE 15.00

Resterete entusiasti e ammirati davanti alle architetture di Giuseppe Sommaruga e alle bellezze artistiche del nostro territorio. Godrete di una visita spettacolare accompagnati dai fondatori dell'Associazione Culturale IMMAGINA: guide abilitate Regione Lombardia e varesini doc da anni cultori e promotori del nostro territorio.

Prenotazione obbligatoria ai numeri 3356430975-3347161835

e-mail: info@immagina.varese.it

Contributo di € 2,00.

14. ALLA SCOPERTA DELLA VIA DEL CARAVATI

MARTEDI' 13 AGOSTO E MERCOLEDI 14 AGOSTO ORE 17.30

Il Parco Campo dei Fiori nasconde tra i boschi un tesoro artistico ancora poco conosciuto: si tratta di sculture ricavate proprio dalle rocce carbonatiche che caratterizzano i suoi massicci montuosi. Artefice di queste opere è appunto Edoardo Caravati e il percorso, che tocca 4 opere ed è un anello di soli 2 km, ha come obiettivo quello di rendere fruibile un'esperienza di sport, natura e cultura che possa unire tutte le sculture, permettendone una conoscenza più approfondita.

Le prenotazioni si possono effettuare in loco presso il Gazebo delle Guardie Ecologiche Volontarie.

Durata: 1:30 circa



Gruppo Alpini Varese
Via degli Alpini, 1 Varese
www.gruppoalpinivarese.it - info@gruppoalpinivarese.it
Recapito festa 0332 1312890